



ARTEC

ARTE EM CONSTRUÇÃO LTDA

Desde 2015 a empresa ARTEC atua na área da construção civil utilizando as melhores práticas e ferramentas para tangibilizar a necessidade de seus clientes. Construtora sediada em Uberlândia-MG, tem como área de abrangência toda a Região do Triângulo Mineiro e as principais cidades do território nacional. Seguindo como princípio o respeito ao cliente, está preparada para executar edificações com qualidade superior e economicamente viáveis, visando os resultados planejados, a melhoria contínua e a satisfação dos clientes. Atua na área de construção civil em orçamentos, execução, manutenção, administração e fiscalização de obras.

DADOS DA EMPRESA

Razão social: ARTEC – ARTE EM CONSTRUÇÃO LTDA

Registro no CREA: 57.721

CNPJ: 04.866.063/0001-86

Inscrição Estadual: isento

Inscrição Municipal: 151.583-00

Endereço: Rua das Codornas, 851 Uberlândia – MG

CEP: 38.412-252

Telefone: (34) 3232-2452

E-mail: artec@artecengenharia.com



EDIFÍCIO SEDE DA ALGAR

Cliente: Space Empreendimentos

Local: Belo Horizonte – MG

Objeto: Administração de obra e execução
e acabamento.

Data: junho/2011



ASSOCIAÇÃO DE MORADORES DO BAIRRO GRANJA MARILEUSA

Cliente: Space Empreendimentos

Local: Av. Floriano Peixoto 5505,

Uberlândia – MG

Objeto: Administração de obra e execução e
acabamento.

Data: outubro/2015



UNIALGAR

Cliente: Algar Universidade de Negócios

Local: Av. Floriano Peixoto 6497,

Uberlândia - MG

Objeto: execução de obra - salas de aula e anfiteatro

Data: junho/2013



MAP MALL – COMPLEXO DE LOJAS DE CONVENIÊNCIA E SERVIÇOS

Cliente: Map Green

Local: Av. Maria Silva Garcia 286,
Uberlândia – MG

Objeto: Administração de obra

Data: novembro/2015



STAND DE VENDAS DO TRIAD VERTICAL RESIDENCE

Cliente: Brasal Incorporações

Local: Uberlândia – MG

Objeto: Execução de obra

Data: agosto/2015



CENTRO DE DISTRIBUIÇÃO E ARMAZENAMENTO - SPACE

Cliente: Space Empreendimentos

Local: Uberlândia – MG

Objeto: execução de obra

Data: março/2016



CSC – I

Cliente: Space Empreendimentos

Local: Av. Maria Silva Garcia 267,
Uberlândia – MG

Objeto: Execução de obra

Data: agosto/2013



CSC – II

Cliente: Space Empreendimentos

Local: Av. Maria Silva Garcia 365,

Uberlândia – MG

Objeto: Execução de obra

Data: fevereiro/2016



CONDOMÍNIO RESERVA DOS IPÊS

Cliente: ITV – Imobiliária Tubal Vilela

Local: Av. Segismundo Pereira 4460,

Uberlândia – MG

Objeto: Execução de toda obra civil –
portaria, muro, salão de festas, piscina,
vestiários, estação elevatória de esgoto.

Data: setembro/2016





AMPLIAÇÃO FÁBRICA DE ÓLEO

Cliente: ABC Indústria e Comércio
Local: Av. José Andraus Gassani 2464,
Uberlândia – MG
Objeto: Execução de obra
Data: janeiro/2015



CENTRO DE RECEBIMENTO DE GRÃOS

Cliente: ABC Indústria e Comércio
Local: Capinópolis e Tupaciguara – MG
Objeto: Gerenciamento de obra – silos para
armazenamento, moedor, tombador,
elevador, balança e portaria
Data: julho/2014





EDIFÍCIO SANTA FÉ

Cliente: Santa Fé Corporate
Local: Av. Cesário Alvim 5606,
Uberlândia - MG
Objeto: Execução de obra
Data: dezembro/2015

RELAÇÃO DE OBRAS



UBT 7° E 8° – ZUP

Cliente: ZUP

Local: UBT – Lajes 7. e 8. – Avenida Rondon Pacheco, 4600 - Uberlândia – MG

Objeto: Administração e Execução de Obra civil de acabamento, instalações elétricas e dados, combate a incêndio, climatização.

Data: dezembro/2017

RELAÇÃO DE OBRAS

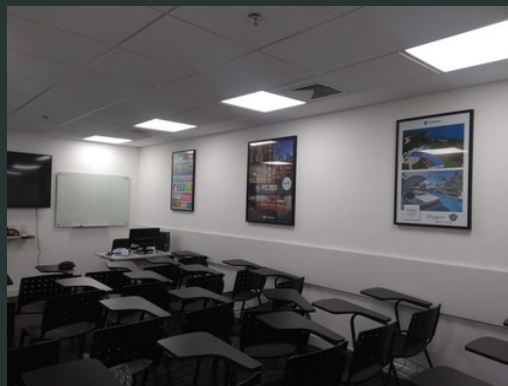
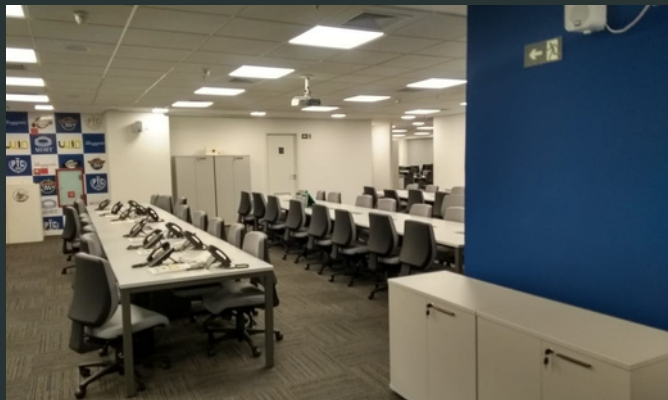

UBT 17° – SEGURADORA

Cliente: Seguradora de Uberlândia

Local: UBT – Laje 17° – Avenida Rondon
Pacheco, 4600 - Uberlândia – MG

Objeto: Administração e Execução de Obra
civil de acabamento, instalações elétricas e
dados, combate a incêndio, climatização.

Data: maio/2019

RELAÇÃO DE OBRAS

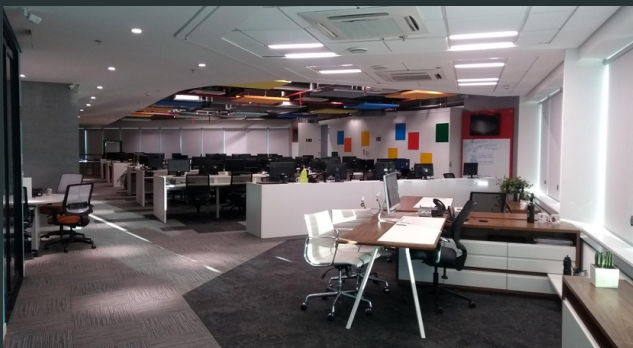
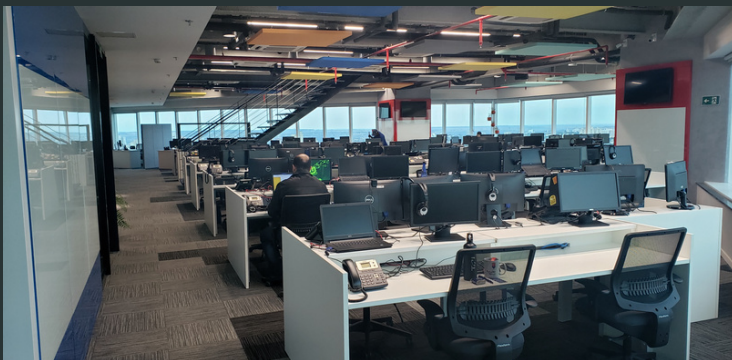

UBT 23 E 24° – TQI

Cliente: TQI Tecnologia e Soluções
Local: UBT – Lajes 23 e 24 – Avenida Rondon Pacheco, 4600 – Uberlândia – MG
Objeto: Administração e Execução de Obra civil de acabamento, instalações elétricas e dados, combate a incêndio, climatização.
Data: agosto/2019



ECORODOVIAS GRANJA MARILEUSA

Cliente: Luar Empreendimentos Imobiliários

Local: Rua Sintra nº 50, Granja Marileusa,
Uberlândia - MG

Objeto: Administração e Execução de obra
civil de terraplanagem, fundação, estrutura,
instalações elétricas, dados, combate a
incêndio, hidros sanitárias, climatização,
pavimentação externa/interna.

Data: julho/2020

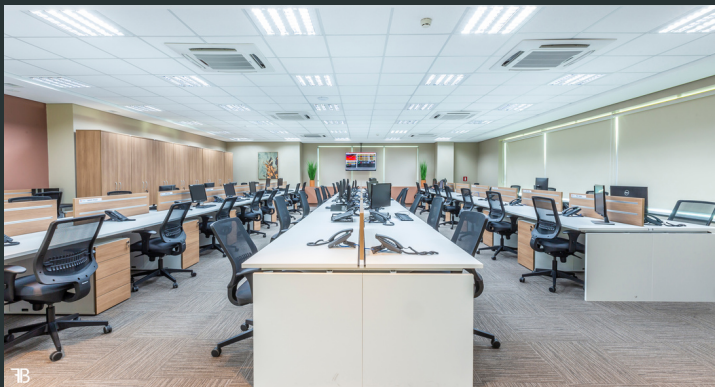

UBT 27° E 28° - SELECTA

Cliente: CJ Selecta

Local: UBT - Lajes 27 e 28 - Avenida Rondon
Pacheco, 4600 - Uberlândia - MG

Objeto: Administração e Execução de Obra
civil de acabamento, instalações elétricas e
dados, combate a incêndio, climatização.

Data: agosto/2020



AGE - ADVOCACIA GERAL DO ESTADO

Cliente: Secretaria do Estado

Local: Rua Guatemala, N°275, Tibery -
Uberlândia - MG

Objeto: Administração e Execução de Obra
civil, topografia, fundação, estrutura em
concreto armado, acabamentos, instalações
hidrossanitárias, elétrica, dados, e combate e
incêndio.

Data: agosto/2020



RETROFIT CARGILL

Cliente: Luar Empreendimentos I. LTDA
Local: Av. Maria Silva Garcia, 267 - Granja
Marileusa, Uberlândia - MG

Objeto: Administração e Execução de Obra
civil, topografia, fundação, estrutura pré
moldada, pavimentação asfáltica,
acabamentos, instalações hidrossanitárias,
elétrica, dados, e combate e incêndio.

Data: dezembro/2021.

RELAÇÃO DE OBRAS



UBT12 - EDGEUNO

Cliente: Edgeuno Serviços de Infra Estrutura em Nuvem LTDA.

Local: UBT - Laje 12 - Avenida Rondon Pacheco, 4600 - Uberlândia - MG

Objeto: Administração e Execução de Obra civil de acabamento, instalações elétricas e dados, combate a incêndio, climatização.

Data: dez/2022

RELAÇÃO DE OBRAS



PISO 05 - CENTER CONVENTION - CENTER OFFICE

Cliente: EPS Empreendimentos LTDA
Local: Center Shopping - Av. João Naves de Ávila, 1331 - piso c - Tibery, Uberlândia - MG
Objeto: Administração e Execução de Obra civil de acabamento, instalações elétricas e dados, combate a incêndio, climatização.
Data: maio/2023

RELAÇÃO DE OBRAS



TERRAPLANAGEM

Cliente: Fazenda Coqueiros

Local: Nova Ponte - MG

Objeto: Execução de terraplanagem

Data: em execução



TERRAPLANAGEM

Cliente: Supermercado BH

Local: Avenida Nicomedes - Uberlândia-MG

Objeto: Execução de terraplanagem

Data: em execução

ORGANOGRAMA

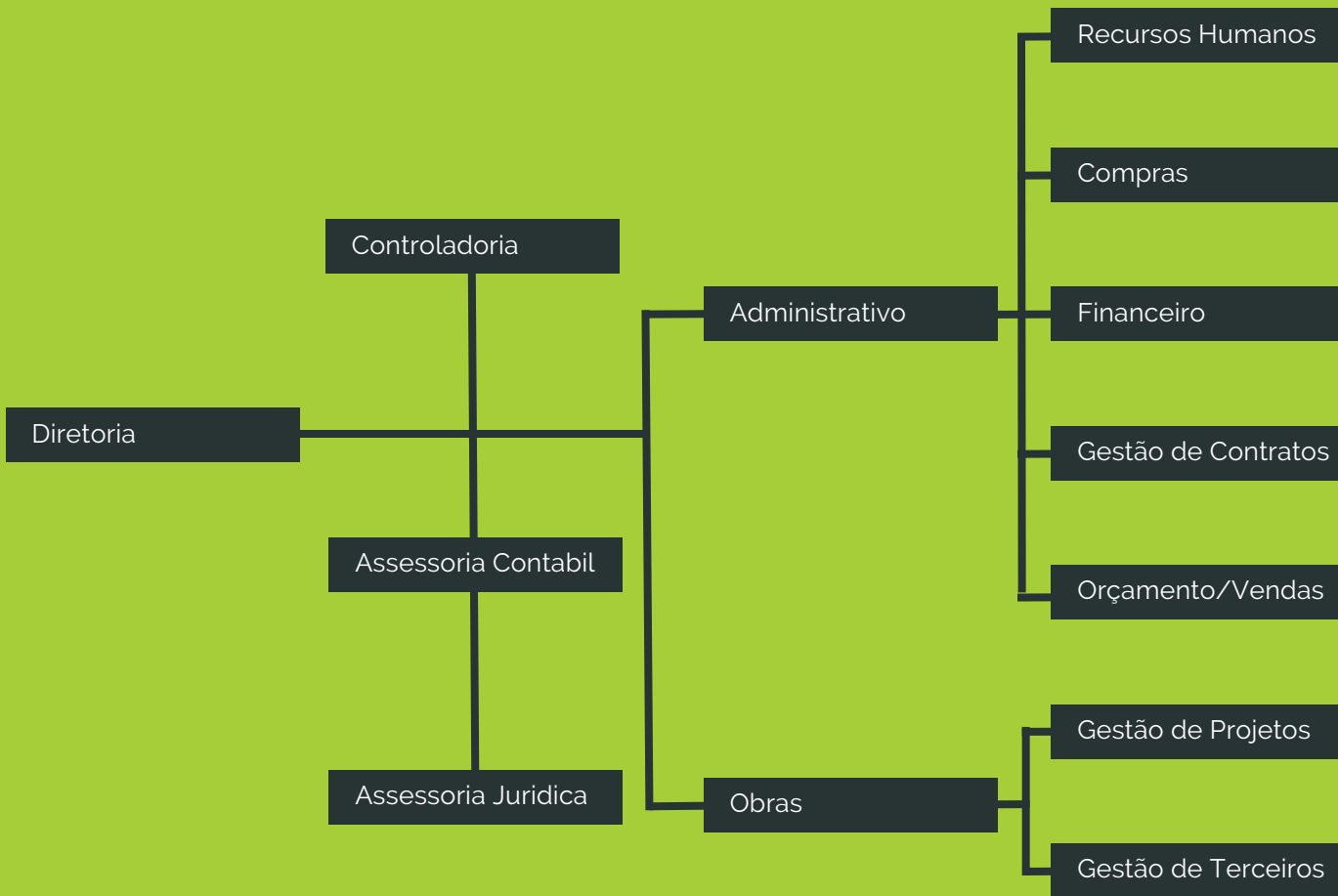

PRINCIPAIS CLIENTES



SUPPORTE



UniAlgar

PRINCIPAIS PARCEIROS

- **INSTALAÇÕES ELÉTRICAS:**

- RLC
 - GBTEC
 - Pro Energia

- **CLIMATIZAÇÃO:**

- Bom Clima
 - Insuflar
 - Controle

- **FORRO, FECHAMENTOS E REVESTIMENTOS:**

- Lucbrun
 - Casa Nova
 - Movflex
 - WCA

- **MARMORARIA:**

- Marmomax
 - Projet
 - Calabria

- **MARCENARIA:**

- Ouro Preto
 - Moveis Garcias
 - Marcenaria Mendes